

# ILSFELDER NACHRICHTEN

Kreis Heilbronn mit den Teilorten Abstetterhof | Auenstein | Helfenberg | Schozach | Wüstenhausen

[www.ilsfeld.de](http://www.ilsfeld.de)

Diese Ausgabe erscheint auch online

Donnerstag, 20. Januar 2022 | Nr.3



Foto: Toshi\_0/E+

### Impfungen im Impfstützpunkt Ilsfeld-Auenstein

Täglich von 10-17 Uhr  
mit Terminvereinbarung  
Für Kinder zwischen 5 und 11 Jahre  
ohne Terminvereinbarung  
jeden Freitag zwischen 12 und 17 Uhr



Foto: TeodoraDjordjevic/iStock/Thinkstock

### Brennholzverkauf 2021/2022

im Rahmen einer Submission/erste  
Teilmenge  
(Näheres auf Seite 2)

## INHALT

- Seite 3  
Notdienste
- Seite 2  
Ilsfelder Nachrichten  
Auf einen Blick  
Rathaus aktuell
- Seite 10  
Amtliche Bekanntmachungen  
Ilsfeld aktuell  
Umwelt aktuell  
Feuerwehr  
Soziale Einrichtungen  
Tageseinrichtungen  
für Kinder  
Schulen
- Seite 18  
Kirchliche Nachrichten  
Parteinachrichten
- Seite 23  
Vereinsnachrichten  
Sonstiges
- ab Seite 27  
Werbung



## Winter

Wenn sich das Laub auf Ebenen weit verloren,  
So fällt das Weiß herunter auf die Tale,  
Doch glänzend ist der Tag vom hohen  
Sonnenstrahle.

Es glänzt das Fest den Städten aus den Toren.  
Es ist die Ruhe der Natur, des Feldes Schweigen  
Ist wie des Menschen Geistigkeit, und höher zeigen  
Die Unterschiede sich, dass sich zu hohem Bilde  
Sich zeigt die Natur, statt mit des Frühlings  
Milde.

(Friedrich Hölderlin)





## Wöchentliches Impfangebot für Kinder im Impfstützpunkt Auenstein

Corona-Impfung im Landkreis Heilbronn

Der Impfstützpunkt des Landkreises Heilbronn bietet ab sofort jeden Freitag zwischen 12 Uhr und 17 Uhr Impfungen für Kinder zwischen fünf und elf Jahren ohne vorherige Terminvereinbarung an.

Vor Ort sind in diesem Zeitraum Kinderärzte und medizinische Fachangestellte für Kinder, die für Beratungsgespräche und eine kinderfreundliche Betreuung zur Verfügung stehen. Für die Impfung muss die Einwilligung beider Elternteile sowie die Krankenkassenkarte, ein Ausweisdokument und der Impfpass des Kindes vorgelegt werden. Zusätzlich ist die Begleitung durch einen Erziehungsberechtigten erforderlich. Geimpft wird mit dem mRNA-Impfstoff für Kinder von BioNTech.

Um die Abläufe vor Ort möglichst kurz zu halten, bietet es sich an, den Anamnesebogen und die Einwilligungserklärung vorab auszufüllen und zur Impfung mitzubringen. Die notwendigen Unterlagen stehen auf der Homepage des Robert-Koch-Instituts unter <https://www.rki.de/DE/Con->

tent/Infekt/Impfen/Materialien/COVID-19-Aufklaerungsbogen-Tab.html zum Download bereit.

Die STIKO empfiehlt Kindern im Alter von 5 bis 11 Jahren mit Vorerkrankungen die Impfung gegen COVID-19. Zusätzlich wird die Impfung Kindern empfohlen, in deren Umfeld sich Kontaktpersonen mit hohem Risiko für einen schweren COVID-19-Verlauf befinden, die selbst nicht oder nur unzureichend durch eine Impfung geschützt werden können (z. B. Hochbetagte sowie Immunsupprimierte). Bei individuellem Wunsch können auch Kinder ohne Vorerkrankung geimpft werden.

Allgemeine Informationen zur Corona-Impfung sind unter [www.landkreis-heilbronn.de/coronavirus](http://www.landkreis-heilbronn.de/coronavirus) abrufbar. Ausführliche Informationen mit häufig gestellten Fragen und Antworten hat das Land Baden-Württemberg unter <https://www.baden-wuerttemberg.de/de/service/aktuelle-infos-zu-corona/fragen-und-antworten-rund-um-corona/faq-impfzentren/> zusammengestellt.

Foto: ToShe\_0/E+

## Rathaus aktuell

### Brennholzverkauf 2021/2022 im Rahmen einer Submission für eine erste Teilmenge

Um allen interessierten Holzkunden die gleichen Voraussetzungen zum Erwerb von Brennholz zu ermöglichen, wird eine erste Teilmenge an Brennholz lang im Rahmen eines schriftlichen Meistgebotsverfahrens – einer Submission – angeboten. Die angebotenen Holzlose stammen aus dem Gemeindewald Ilsfeld. Der Ablauf sieht wie folgt aus:

- der Nachrichten, auf der Homepage der Gemeinde Ilsfeld und auf der Homepage des Landratsamtes Heilbronn veröffentlicht. Das angebotene Holz kann ab sofort besichtigt werden.
- Die Losliste dient gleichzeitig als „Bieterformular“, welches Sie aus den Ilsfelder Nachrichten heraustrennen oder im Rathausfoyer Ilsfeld abholen können. Auf der Homepage der Gemeinde Ilsfeld finden Sie das Formular als Download unter Rathaus Bürger –> Bürgerservice –> Brennholzversteigerung.
- Bitte geben Sie auf jeder Seite Ihren Namen an, um Verwechslungen auszuschließen.
- Das ausgefüllte Bieterformular muss bis **spätestens 07.02.2022 (24 Uhr)** in einem **verschlossenen Umschlag** und deutlich mit „**Brennholzversteigerung**“ beschriftet entweder per Post (Rathausstraße 8, 74360 Ilsfeld) zugesendet oder ausschließlich in den Briefkasten am Rathaus Ilsfeld (rechts vom Haupteingang an der Wand) eingeworfen werden. Bitte haben Sie Verständnis dafür, dass nicht verschlossene oder unbeschriftete Umschläge (Gebote) nicht berücksichtigt werden können.
- Am 08.02.2022 (8 Uhr) werden die Umschläge geöffnet und es erfolgt die Auswertung der Gebote.
- Jeweils der Höchstbietende erhält den Zuschlag für das gewünschte Holz. Bei mehreren gleichen Geboten entscheidet das Los, geben Sie deshalb bitte auch unge-

rade Angebote ab, wie zum Beispiel 142,37 €. Wie jedes Jahr wird ein Anschlagpreis als Mindestpreis festgelegt. Gebote unterhalb des Anschlagpreises erhalten keinen Zuschlag. Aus Fairnessgründen wird eine Mengengrenze von 20 Fm pro Bieter für die erste Verkaufsrunde festgelegt. Da es sich bei Holz um ein Naturprodukt handelt, sind Schwankungen nach oben oder unten im Bereich von plus/minus 20% möglich.

- Durch die Zusendung der Holzrechnung erfährt der Bieter/Käufer, dass und welches Holz er ersteigern konnte. Bieter, die bis spätestens 15.02.2022 keine Rechnung von der Gemeinde Ilsfeld erhalten haben, konnten durch ihr Gebot leider kein Holz ersteigern.
- Bitte haben Sie Verständnis dafür, dass wir nicht jeden einzelnen Bieter im Vorfeld über das Ergebnis der Versteigerung persönlich informieren können.
- Für die Aufarbeitung im Wald gelten nach wie vor die „Allgemeinen Geschäftsbedingungen für den Verkauf von Brennholz durch die Holzverkaufsstelle Heilbronn“, allem voran natürlich ein erfolgreich absolvierter Motorsägenkurs, was jederzeit von unserer Revierförsterin Frau Muth vor Ort kontrolliert werden kann. Bitte führen Sie bei der Aufarbeitung des Holzes den entsprechenden Nachweis mit sich.
- Die Aufarbeitungsfrist für **Brennholz lang** gilt bis zum **15. April 2022**.

Wir freuen uns, dass wir Ihnen unter den aktuellen Umständen eine Alternative zu unserer traditionellen Brennholzversteigerung anbieten können und hoffen auf eine rege Beteiligung. Bei Rückfragen zum Ablauf wenden Sie sich bitte an Frau Muth (Tel. 0175 2236683) oder an Frau Gruber (Tel. 07062 904251).

Foto: Teodora Djordjevic/Stock/Thinkstock



# NOTDIENSTE

## Ärztlicher Bereitschaftsdienst

**Für die Dienstgruppe:** Dr. Iris Bozenhardt-Stavrakidis, Dr. Heike Fellger, Dr. Renate Gartner/Dr. Petra Neubauer, Dr. Jargon, Dr. Tobias Buchholz/Huberta Hulde, Dr. Bianca Gruber/Dr. Martin Pelz/Dr. Ralf Sundmacher-Ottmann, Dr. Armin Wertsch/Dr. Gaby Schlereth, Dr. Richard Steck/Dr. Hanne Steck, Dr. Helfried Vogel/Dr. Michael Melichar/Dr. Claudia Bucur, Dr. Christian Zöller/Dr. Andrea Meiser  
... gilt: in Vertretung Ihres Hausarztes

**Ärztlicher Bereitschaftsdienst (bundesweit) Tel. 116 117** (Anruf ist kostenlos)  
-wenn die Arztpraxis geschlossen hat-

**Für die Ärztesgruppe Oberstenfeld**  
Britsch, Frenzel, Koch, Pfeilmeier, Sundmacher ist der ärztliche Notdienst Ludwigsburg, Am Zuckerberg 89 unter der Tel.-Nr. 07141-6430430 zuständig.

## Unsere Ärzte vor Ort:

### Allgemeinärzte

**Dres. Buchholz/Fellger/Hulde**

König-Wilhelm-Str. 74/76,  
Ilsfeld, Tel. 95030

**Dres. Wertsch/Schlereth**

König-Wilhelm-Str. 74/76,  
Ilsfeld, Tel. 914210

### Augenarzt

**Dr. Staudinger**

König-Wilhelm-Str. 105/1,  
Ilsfeld, Tel. 975050

### Frauenarzt:

**Dr. Dali Konstanz**

König-Wilhelm-Str. 74/76,  
Ilsfeld, Tel. 9159440

## Nuklearmedizinische Praxis:

**Dr. Jörg Seeberger**

Raiffeisenstr. 4, Ilsfeld, Tel. 92 44 0 24

## Tierärzte:

**Dr. Starker**, Schulstr. 37,  
Ilsfeld, Auenstein Tel. 07062/62330

**Dr. Bühler-Leuchte**, Von-Gaisberg-Str.  
15/1, Ilsfeld, Helfenberg  
Tel. 07062/914448

**Dr. Franke**, Nordstr. 36/1, Ilsfeld  
Tel. 07062/9760930

## Zahnärzte:

**Dr. Markus Stredicke, Zahnarzt Robert Hagel und Dr. Ilona Kiralyi**

Auensteiner Str. 30, Ilsfeld, Tel. 61555

**Grit Schad,**

König-Wilhelm-Straße 60, Ilsfeld,  
Tel. 9797567

## Das Zahnärztehaus:

**Dres. Klein/Tschritter/Burger/Müller**

Schwabstr. 58, Ilsfeld, Tel. 973370  
Kieferorthopädie:

**Annekathrin Tschritter,**

Schwabstr. 58, Ilsfeld, Tel. 9733720

## Endodontie

**Dr. Cornelia Grau**

König-Wilhelm-Str. 74/76, Tel. 9769640

## Unfallrettungsdienst

Rettungsleitstelle Heilbronn,  
Am Gesundbrunnen 40, **Tel. 112**

## Krankentransporte

Rettungsleitstelle Heilbronn  
Am Gesundbrunnen 40, **Tel. 19222**

## Kinderärztlicher Notfalldienst

Kinderklinik Heilbronn, Tel. 07131/490  
an Samstagen, Sonn- und Feiertagen  
8.00 - 22.00 Uhr

## Ärztlicher Notdienst für Patienten mit Hals-, Nasen-, Ohrenerkrankungen

HNO-ärztlicher Notfalldienst an Wochenenden und Feiertagen in der HNO-Notfallpraxis an der HNO-Klinik im Klinikum am Gesundbrunnen.

Öffnungszeiten in der Notfallpraxis  
Samstag, Sonntag und Feiertag von 10 bis 20 Uhr

Patienten können ohne Voranmeldung in die Notfallpraxis kommen.

## Tierärztlicher Notdienst

Sofern der Haustierarzt nicht erreichbar!

**22.01.2022** TÄ Hamann Odenheim  
07259 9269680

**23.01.2022** Dr. Nagy Wüstenrot  
0174 9558480

## Zahnärztlicher Notdienst

KZV Stuttgart Tel.-Nr. 0711/7877712

## Apothekenbereitschaftsdienst

Apothekenbereitschaftsdienst  
jeweils von 8.30 Uhr bis nächster Tag 8.30 Uhr:

Notdienstapothekensuche (Festnetz-kostenfrei): 0800 00 22 8 33

**Samstag, 22.01.2022:**

Rats-Apotheke Brackenheim

Tel.: 07135 - 7 17 90 10

Marktstr. 4, 74336 Brackenheim

**Sonntag, 23.01.2022:**

Theodor-Heuss-Apotheke

Tel.: 07135 - 43 07

Georg-Kohl-Str. 21, 74336 Brackenheim

## Unsere Öffnungszeiten

### Rathaus Ilsfeld und Bürgerbüro

Tel. 07062 9042-0

Mo., Di., 8:00 – 12:30 und

14:00 – 16:00 Uhr

Mi. 8:00 – 12:30 und 14:00 – 18:00 Uhr

Do., Fr. 8:00 – 12:30 Uhr

### Bürgerbüro

Samstag (1. im Monat) 9:00 – 12:00 Uhr

### Bürgerbüro in Auenstein

in der Volksbank, Hauptstr. 12,

Tel. 07062 9042-82

Das Bürgerbüro Auenstein hat

folgende Öffnungszeiten:

Mo., Di., Do., Fr. 9.00 – 12.30 Uhr,

Do. 14:00 – 18:00 Uhr,

Mi. geschlossen

Weitere Informationen finden Sie auch auf der Homepage der Gemeinde Ilsfeld unter [www.ilsfeld.de](http://www.ilsfeld.de)

Für Fragen und Anregungen können Sie uns auch eine E-Mail an [gemeinde@ilsfeld.de](mailto:gemeinde@ilsfeld.de) zukommen lassen.

## Wichtige Telefonnummern

**Gemeinde Ilsfeld:** Tel. 07062/9042-0

**Bauhof:** Tel. 07062/9042-72

**Freibad:** Tel. 07062/9155580

**Polizei:** Tel. 110

**Polizeiposten Ilsfeld:** Tel. 07062/915550

**Feuerwehr:** Tel. 112

**Diakoniestation Schozach-Bottwartal:**

Tel. 07062/973050

**Gasversorgung:** Tel. 07144/266211

**Stromversorgung:** Tel. 07144/266233

**Nahwärmeversorgung Notfall-Nr.:**

Tel. 07062/9042-49

**Wasserversorgung:**

Tel. 07062/9042-44, -45

**Wasserversorgung Notfall-Nr.:**

Tel. 0152-22987063

### Bürgerbus:

fährt vorläufig nicht!

**Telefonseelsorge HN:** Tel. 0800/1110111

## Tag und Nacht für Sie zu sprechen:

### Notruf für misshandelte Frauen:

Tel. 07131/507853

### Notruf für Kinder und Jugendliche:

**Kreisjugendamt HN:** Tel. 07131/994555

### Außensprechstunde der Psychologischen Beratungsstelle in der Diakoniestation, Bahnhofstr. 2, Ilsfeld,

**Terminvereinbarung unter:**

Tel. 07131/964420

**Essen auf Rädern:** Tel. 07063/9339444

**Paritätischer Wohlfahrtsverband Heilbronn**

**Pflegedienst „Procura Rost“**

**-Tag und Nacht-** Tel. 07062/975097

**Außensprechstunde des Jugendamtes, Allgemeiner Sozialer Dienst, Rathausstr. 8 im Rathaus Ilsfeld,**

**Terminvereinbarung:**

Tel. 07131/994-305

Gemeinde Ilsfeld  
**BRENNHOLZVERSTEIGERUNG 2021/2022 ( 1. Teilmenge )**  
Rathausstraße 8  
74360 Ilsfeld

### SCHRIFTLICHES GEBOT

**Späteste Einreichungsfrist:**

**07.02.2022, 24 Uhr bei der Gemeinde Ilsfeld  
Rathausstraße 8  
74360 Ilsfeld**

**Datum:** \_\_\_\_\_

**Vor- und Nachname, vollständige Adresse des Bieters ( bitte in Druckbuchstaben ausfüllen ):**

\_\_\_\_\_  
\_\_\_\_\_  
\_\_\_\_\_

**Bitte geben Sie hier Ihre maximal gewünschte Holzmenge an: \_\_\_\_\_ Fm Brennholz lang**

( Abweichungen in Höhe von 20 % nach oben oder unten - je nach zugeteilten Losen - sind möglich )

Der Unterzeichnende verpflichtet sich durch seine Unterschrift, das (die) unten bezeichnete(n) Los(e) zum genannten Preis zu den in der Verkaufbekanntmachung angegebenen Bedingungen käuflich zu übernehmen. Der Unterzeichnende ist bis zur Entscheidung über den Zuschlag seitens des Verkäufers an sein Gebot gebunden. Bitte unterschreiben Sie das Bieterformular auf jeder Seite, auf der Sie ein Gebot abgegeben haben. Gleichzeitig erkennt der Bieter durch seine Unterschrift die "Allgemeinen Geschäftsbedingungen für den Verkauf von Brennholz durch die Holzverkaufsstelle Heilbronn" in der aktuellen Fassung an.

Die Informationen zum Datenschutz finden Sie auf der Homepage der Gemeinde Ilsfeld.

Freiwillige Angabe:

Bei weiteren Fragen können Sie mich gern unter folgender Telefonnummer anrufen: \_\_\_\_\_

**Unterschrift Bieter:** \_\_\_\_\_



## Losliste

## für die Brennholzsubmission 2021/2022 in Ilsfeld ( 1 . Teilmenge )

Aufnahme Nr.	Los-Nr.	Betrieb	Losart (Sorte)	Hauptholzart	Menge	Einheit	Lagerort / Karte	Euro je fm	Mindestgebotspreis in Euro	Gebot in Euro/ Los
150	400	Ilsfeld	BL	BAh	4,31	Fm o.R.	Sandweg	60,00	258,60	
150	401	Ilsfeld	BL	Bu	3,66	Fm o.R.	Sandweg	62,00	226,92	
150	402	Ilsfeld	BL	Es	3,45	Fm o.R.	Sandweg	60,00	207,00	
150	403	Ilsfeld	BL	Es	2,55	Fm o.R.	Sandweg	60,00	153,00	
150	404	Ilsfeld	BL	BAh	3,1	Fm o.R.	Sandweg	60,00	186,00	
150	405	Ilsfeld	BL	Es	4,08	Fm o.R.	Sandweg	60,00	244,80	
150	406	Ilsfeld	BL	Ei	3,38	Fm o.R.	Gottlob-Pfander-Weg	58,00	196,04	
150	407	Ilsfeld	BL	Bu	3,64	Fm o.R.	Gottlob-Pfander-Weg	63,00	229,32	
150	408	Ilsfeld	BL	Bu	5,94	Fm o.R.	Gottlob-Pfander-Weg	63,00	374,22	
150	409	Ilsfeld	BL	Bu	3,32	Fm o.R.	Gottlob-Pfander-Weg	63,00	209,16	
150	410	Ilsfeld	BL	Bu	3,79	Fm o.R.	Gottlob-Pfander-Weg	63,00	238,77	
150	411	Ilsfeld	BL	BAh	2,67	Fm o.R.	Gottlob-Pfander-Weg	60,00	160,20	
150	412	Ilsfeld	BL	BAh	3,57	Fm o.R.	Gottlob-Pfander-Weg	60,00	214,20	
150	413	Ilsfeld	BL	Bu	5,22	Fm o.R.	Gottlob-Pfander-Weg	63,00	328,86	
150	414	Ilsfeld	BL	Bu	2	Fm o.R.	Gottlob-Pfander-Weg	62,00	124,00	
150	415	Ilsfeld	BL	Bu	4,77	Fm o.R.	Gottlob-Pfander-Weg	63,00	300,51	
150	416	Ilsfeld	BL	BAh	2,73	Fm o.R.	Gottlob-Pfander-Weg	60,00	163,80	
150	417	Ilsfeld	BL	BAh	3	Fm o.R.	Gottlob-Pfander-Weg	60,00	180,00	
150	418	Ilsfeld	BL	Krn	5,11	Fm o.R.	Gottlob-Pfander-Weg	55,00	281,05	
150	419	Ilsfeld	BL	BAh	4,93	Fm o.R.	Gottlob-Pfander-Weg	60,00	295,80	

---

 (Vor- und Nachname des Bieters)

---

 (Rechtsverbindliche Unterschrift des Bieters)

## Losliste

## für die Brennholzsubmission 2021/2022 in Ilsfeld ( 1 . Teilmenge )

Aufnahme Nr.	Los-Nr.	Betrieb	Losart (Sorte)	Haupt-holzart	Menge	Einheit	Lagerort / Karte	Euro je fm	Mindestge-botspreis in Euro	Gebot in Euro/ Los
150	420	Ilsfeld	BL	BAh	4,21	Fm o.R.	Gottlob-Pfander-Weg	60,00	252,60	
150	421	Ilsfeld	BL	BAh	2,96	Fm o.R.	Gottlob-Pfander-Weg	60,00	177,60	
150	422	Ilsfeld	BL	Bu	5,77	Fm o.R.	Gottlob-Pfander-Weg	63,00	363,51	
150	423	Ilsfeld	BL	Bu	4,79	Fm o.R.	Gottlob-Pfander-Weg	63,00	301,77	
150	424	Ilsfeld	BL	BAh	3,35	Fm o.R.	Gottlob-Pfander-Weg	60,00	201,00	
150	425	Ilsfeld	BL	Ei	3,85	Fm o.R.	Gottlob-Pfander-Weg	58,00	223,30	
150	426	Ilsfeld	BL	Ei	3,58	Fm o.R.	Gottlob-Pfander-Weg	58,00	207,64	
150	427	Ilsfeld	BL	Ei	3,15	Fm o.R.	Gottlob-Pfander-Weg	58,00	182,70	
150	428	Ilsfeld	BL	Ei	3,96	Fm o.R.	Gottlob-Pfander-Weg	58,00	229,68	
150	429	Ilsfeld	BL	Es	3,12	Fm o.R.	Gottlob-Pfander-Weg	60,00	187,20	
150	430	Ilsfeld	BL	Bu	2,92	Fm o.R.	Gottlob-Pfander-Weg	63,00	183,96	
150	431	Ilsfeld	BL	Bu	3,57	Fm o.R.	Gottlob-Pfander-Weg	63,00	224,91	
150	432	Ilsfeld	BL	Bu	4,08	Fm o.R.	Gottlob-Pfander-Weg	63,00	257,04	
150	433	Ilsfeld	BL	Es	3,57	Fm o.R.	Gottlob-Pfander-Weg	60,00	214,20	
150	434	Ilsfeld	BL	Es	3,19	Fm o.R.	Gottlob-Pfander-Weg	60,00	191,40	
150	435	Ilsfeld	BL	Es	1,31	Fm o.R.	Gottlob-Pfander-Weg	60,00	78,60	
150	436	Ilsfeld	BL	Es	3,33	Fm o.R.	Gottlob-Pfander-Weg	60,00	199,80	
150	437	Ilsfeld	BL	Es	4,7	Fm o.R.	Gottlob-Pfander-Weg	60,00	282,00	
150	438	Ilsfeld	BL	Krn	2,67	Fm o.R.	Gottlob-Pfander-Weg	55,00	146,85	
150	439	Ilsfeld	BL	Bu	2,89	Fm o.R.	Gottlob-Pfander-Weg	63,00	182,07	

\_\_\_\_\_  
(Vor- und Nachname des Bieters)

\_\_\_\_\_  
(Rechtsverbindliche Unterschrift des Bieters)





**Allgemeine Geschäftsbedingungen für  
den Verkauf von Brennholz durch die  
Holzverkaufsstelle Heilbronn (AGB-Brh)  
in der Fassung zum 01.01.2020**

**Vorwort**

Diese allgemeinen Geschäftsbedingungen (AGB-Brh) gelten für alle Brennholzverkäufe an Verbraucher (§13 BGB) durch die Holzverkaufsstelle Heilbronn. Abweichende oder zusätzliche Vertragsbedingungen gelten nur, wenn sie in schriftlicher Form gesondert vereinbart worden sind.

Der Wald in Landkreis Heilbronn wird nach den Standards von FSC und PEFC bewirtschaftet. Damit ist die Einhaltung von Standards zur nachhaltigen und umweltgerechten Waldwirtschaft verbunden. Bei Nichteinhalten der nachstehenden Vorschriften behält sich der Verkäufer den künftigen Ausschluss des Käufers von Holzverkäufen vor.

**Verkauf von Brennholz**

**1. Verkaufsgegenstand und -verfahren bei Brennholz**

a) Verkaufsgegenstand ist Brennholz ab Waldstraße.

b) Abgegebene Bestellungen des Käufers sind verbindlich. Naturgemäß kann die Bestellmenge nicht exakt bereitgestellt werden, geringe Mehr- oder Minderungen müssen in Kauf genommen werden. Sofern die Summe aller eingegangenen Bestellungen die zum Verkauf zur Verfügung stehende Holzmenge überschreitet, werden die Bestellungen nach dem Eingangsdatum berücksichtigt. Der Käufer hat keinen Anspruch auf die Bereitstellung der bestellten Menge.

Eine Bestellung gilt für das im Bestellformular angegebene Forstrevier. Ersatzweise kann die Bereitstellung auch aus den angrenzenden Forstrevieren erfolgen. Das Holz wird möglichst wohnortnah bereitgestellt.

c) Die Mitteilung über die Bereitstellung gilt als Annahme des mit der Bestellung des Käufers abgegebenen Angebotes. Der Käufer wird von der Holzverkaufsstelle über den Zeitpunkt der Bereitstellung in Kenntnis gesetzt.

d) Sofern Brennholz im Wege einer Versteigerung verkauft wird, gelten neben diesen AGB-Brh die vor Ort im Versteigerungstermin bekannt gegebenen Versteigerungsbedingungen.

**2. Bereitstellung und Gefahrenübergang**

a) Das Holz gilt mit der Bereitstellung als in den Mitbesitz des Käufers übergeben. Mit der Übergabe des Holzes geht die Gefahr des zufälligen Untergangs und der zufälligen Verschlechterung auf den Käufer über.

b) Die Bereitstellung findet statt:

- Durch Mitteilung der Bereitstellung durch die Holzverkaufsstelle.
- Bei Meistgebotsverkäufen mit Erteilung des Zuschlags.

**3. Eigentumsvorbehalt**

Bis zur vollständigen Zahlung des Kaufpreises bleibt das Holz im Eigentum des Verkäufers. Der Käufer verpflichtet sich, bis zur vollständigen Bezahlung des Kaufpreises nicht über die Sache zu verfügen.

Bei vertragswidrigen Verhalten des Käufers, insbesondere bei Nichtzahlung des fälligen Kaufpreises, ist der Verkäufer berechtigt, nach den gesetzlichen Vorschriften vom Vertrag zurückzutreten und die Ware aufgrund des Eigentumsvorbehalts heraus zu verlangen.

**4. Zahlungsart und Zahlungsfristen**

a) Der Kaufpreis ist mit Zugang der Rechnung fällig. Er ist innerhalb von zwei Wochen ohne Abzug zu leisten. Zahlt der Käufer innerhalb dieser Zahlungsfrist nicht, so kommt er mit der Zahlung in Verzug. Eine zusätzliche Mahnung ist nicht erforderlich.

b) Bei Meistgebotsverkäufen ist der Kaufpreis mit Erhalt des Zuschlags fällig. Im Übrigen gilt 4.a).

c) Gerät der Käufer mit der Zahlung in Verzug, so ist der

Verkäufer berechtigt, ab diesem Zeitpunkt Zinsen in Höhe von fünf Prozentpunkten über dem jeweiligen Basiszinssatz nach § 288 Abs. 1 i. V. m. § 247 Abs. 1 BGB zu verlangen. Dem Verkäufer bleibt vorbehalten, einen höheren Schaden nachzuweisen.

**5. Abfuhr des Holzes**

Holz darf nur nach Freigabe der Abfuhr durch den Verkäufer oder dessen Beauftragte abgefahren werden. Der Verkäufer stellt nach Zahlungseingang unverzüglich eine Zahlungsbestätigung bzw. Abfuhrfreigabe aus. Diese muss der Käufer oder dessen Beauftragter bei der Abfuhr mit sich führen und auf Verlangen vorzeigen.

Nach Erhalt der Abfuhrfreigabe bzw. Zahlungsbestätigung hat der Käufer das Holz innerhalb der auf der Rechnung angegebenen Frist abzufahren.

**6. Gewährleistung und Haftung**

a) Die Rechte bei Mängeln richten sich nach den gesetzlichen Bestimmungen.

b) Der Verkäufer und seine jeweiligen Bediensteten haften für Schäden aller Art, die infolge der Holzabfuhr, einer anderweitigen Bearbeitung/Behandlung oder im Zusammenhang damit entstehen, jeweils nur insoweit, als der Schaden vorsätzlich oder grob fahrlässig verursacht wurde. Die Beschränkung auf Vorsatz und grobe Fahrlässigkeit gilt nicht für Schäden an Leben, Körper und Gesundheit.

c) Der Käufer hat darauf zu achten, dass von dem von ihm erworbenen Holz keine Gefahr ausgeht und ggf. auf eigene Rechnung geeignete Maßnahmen zur Gefahrenabwehr zu ergreifen. Kommt der Käufer dieser Verpflichtung nicht nach, kann der Verkäufer auf Rechnung des Käufers tätig werden.

**7. Arbeitssicherheit und Unfallverhütung**

a) Die einschlägigen Unfallverhütungsvorschriften in der jeweils gültigen Fassung sind einzuhalten.

Personen, die mit der Motorsäge arbeiten, müssen an einem Motorsägenlehrgang, der den Anforderungen der gesetzlichen Unfallversicherungsträger entspricht, teilgenommen haben oder die Sachkunde für den Umgang mit der Motorsäge im Rahmen einer Berufsausbildung und/oder mehrjährigen beruflichen Tätigkeit in der Holzernte erlangt haben.

b) Der entsprechende Nachweis ist bei der Arbeit im Wald mitzuführen und auf Verlangen vorzuzeigen.

**8. Maschinen- und Geräteeinsatz**

Zulässig sind nur Maschinen, Geräte und Werkzeuge, die sich in betriebssicherem Zustand befinden. Beim Einsatz der Motorsäge darf nur Bio-Sägekettenhaftöl sowie Sonderkraftstoff (Alkylatbenzin) verwendet werden.

Das Befahren der Bestandesflächen ist verboten.

**9. Fahren auf Waldwegen**

Waldwege sind schonend, höchstens mit einer Geschwindigkeit von 30 km/h und nur an Werktagen zu befahren. Die Benutzung der Waldwege erfolgt auf eigene Gefahr. Die Fahrerlaubnis bezieht sich ausschließlich auf die für die Aufarbeitung und den Transport des Holzes notwendigen Fahrten. Wege dürfen nicht durch Abstellen von Fahrzeugen versperrt werden.

**10. Holzaufbereitung und Holzlagerung**

a) Der Abtransport des Holzes ist bestandes-, boden- und wegeschonend durchzuführen.

Wege, Gräben, Böschungen, Dolen und Durchlässe sind freizuhalten. Eventuelle Schäden sind vom Käufer in einer ihm gesetzten angemessenen Frist zu beheben. Geschieht dies nicht, so ist der Verkäufer berechtigt, sie auf Kosten des Käufers zu beseitigen oder beseitigen zu lassen.

b) Aufgearbeitetes Holz darf bis zur in der Rechnung aufgeführten Abfuhrfrist im Wald gelagert werden. Dabei ist ein Mindestabstand von einem Meter zum Wegrand einzuhalten. An stehenden Bäumen darf kein Holz aufgeschichtet werden. Eine Abdeckung des Holzes ist nicht gestattet.



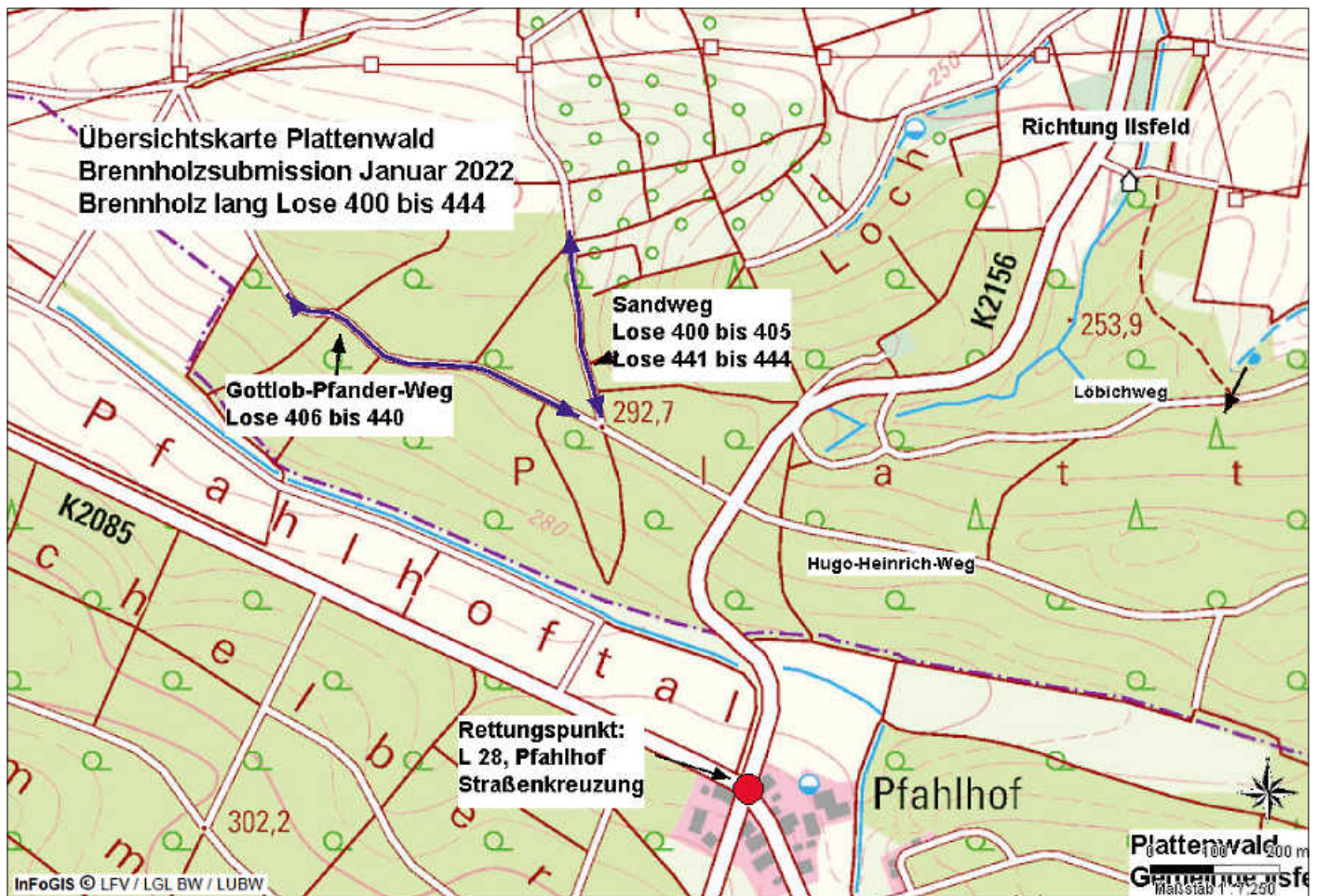
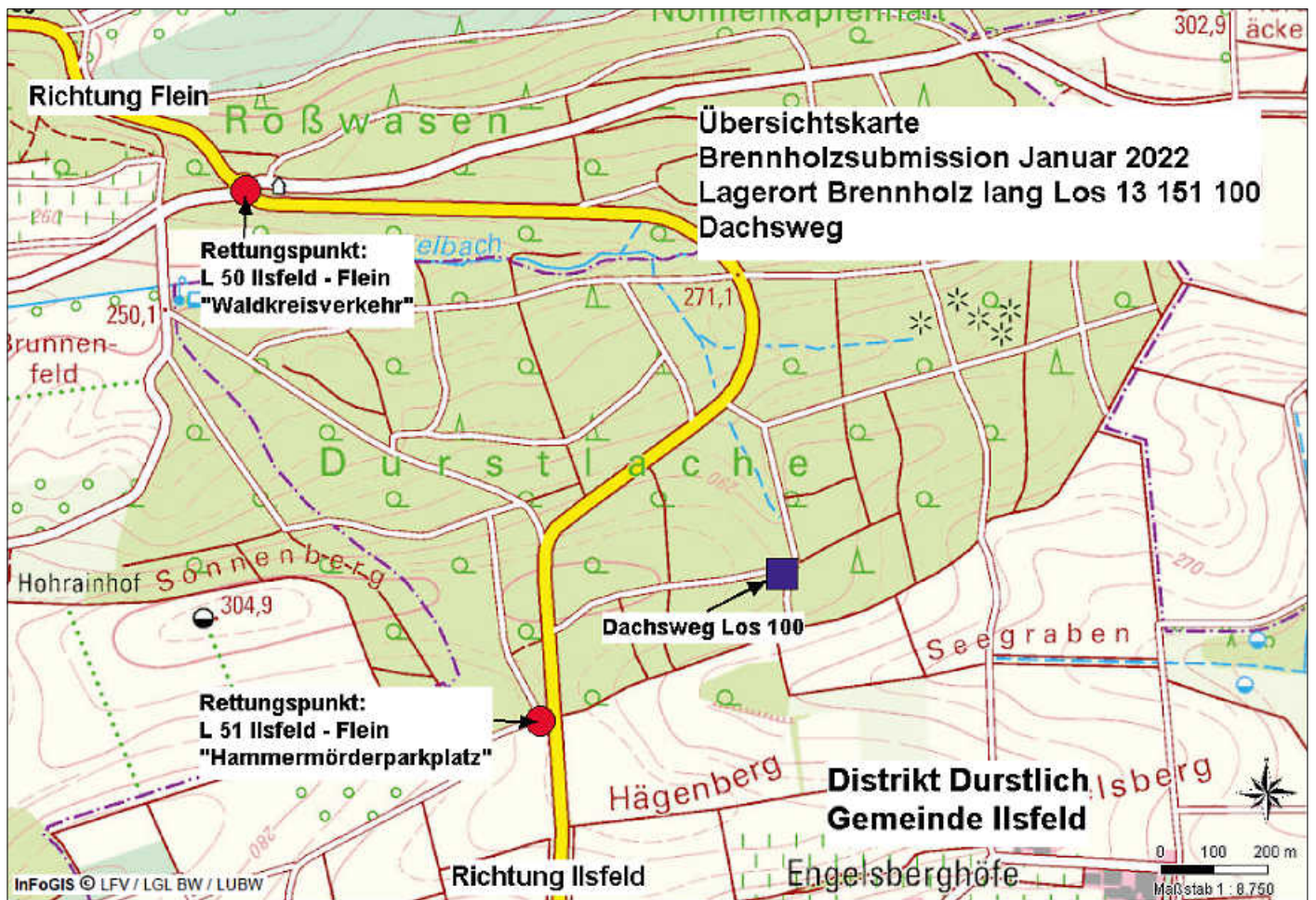



## Amtliche Bekanntmachungen

Gemeinde Ilsfeld  
Landkreis Heilbronn



### Öffentliche Bekanntmachung der Wahl des Bürgermeisters/der Bürgermeisterin

Wegen Ablaufs der Amtszeit des bisherigen Amtsinhabers wird die Wahl des Bürgermeisters/der Bürgermeisterin der Gemeinde Ilsfeld notwendig.

**Die Wahl findet am Sonntag, 27. März 2022, statt.**

Gewählt ist, wer mehr als die Hälfte der gültigen Stimmen erhalten hat. Entfällt auf keine/n Bewerber/in mehr als die Hälfte der gültigen Stimmen, so findet eine Neuwahl statt, bei der neue Bewerber/innen zugelassen sind.

Eine erforderlich werdende **Neuwahl findet am Sonntag, 10. April 2022** statt. Bei der Neuwahl entscheidet die höchste Stimmzahl und bei Stimmgleichheit das Los.

Die Amtszeit des/der gewählten Bürgermeisters/Bürgermeisterin beträgt 8 Jahre.

**Wahlberechtigt** sind Deutsche im Sinne von Artikel 116 des Grundgesetzes sowie Staatsangehörige eines anderen Mitgliedstaates der Europäischen Union (Unionsbürger), die am Wahltag das 16. Lebensjahr vollendet haben, seit mindestens drei Monaten in der Gemeinde mit Hauptwohnung wohnen und nicht vom Wahlrecht ausgeschlossen sind. Diese werden von Amts wegen in das Wählerverzeichnis eingetragen und können wählen. Der Bürgermeister ist berechtigt, vom Unionsbürger zur Feststellung seines Wahlrechts einen gültigen Identitätsausweis sowie eine Versicherung an Eides statt mit der Angabe seiner Staatsangehörigkeit zu verlangen.

#### Antrag auf Eintragung in das Wählerverzeichnis

Personen, die ihr Wahlrecht für Gemeindewahlen durch Wegzug oder Verlegung der Hauptwohnung aus der Gemeinde verloren haben und vor Ablauf von drei Jahren seit dieser Veränderung wieder in die Gemeinde zuziehen oder dort ihre Hauptwohnung begründen, sind mit der Rückkehr wahlberechtigt. Wahlberechtigte, die nach ihrer Rückkehr am Wahltag noch nicht mindestens drei Monate in der Gemeinde wohnen oder ihre Hauptwohnung begründet haben, werden **nur auf Antrag in das Wählerverzeichnis eingetragen**.

Wahlberechtigte **Unionsbürger**, die nach § 26 Bundesmeldegesetz nicht der Meldepflicht unterliegen und nicht in das Melderegister eingetragen sind, werden **ebenfalls nur auf Antrag in das Wählerverzeichnis eingetragen**. Dem schriftlichen Antrag auf Eintragung in das Wählerverzeichnis hat der Unionsbürger eine Versicherung an Eides statt mit den Erklärungen nach § 3 Abs. 3 und 4 der Kommunalwahlordnung beizufügen. Vordrucke für diese Erklärungen hält das Bürgermeisteramt Ilsfeld, Rathausstraße 8, 74360 Ilsfeld, bereit.

Die Anträge auf Eintragung müssen schriftlich gestellt werden und - ggf. samt der genannten eidesstattlichen Versicherung - spätestens bis Sonntag, 6. März 2022, beim Bürgermeisteramt Ilsfeld, Rathausstraße. 8, 74360 Ilsfeld eingehen.

Ilsfeld, 20.01.2022  
Bürgermeisteramt

gez.  
Thomas Knödler  
Bürgermeister

Gemeinde Ilsfeld  
Landkreis Heilbronn

Die Stelle der/des hauptamtlichen

### Bürgermeisters (m/w/d)

der Gemeinde Ilsfeld (ca. 9.700 Einwohner) ist infolge des Ablaufs der Amtszeit des bisherigen Amtsinhabers neu zu besetzen. Die Amtszeit beträgt 8 Jahre. Die Besoldung richtet sich nach den gesetzlichen Bestimmungen.

Die Wahl findet am **Sonntag, 27.03.2022**, eine eventuell notwendig werdende Neuwahl am **Sonntag, 10.04.2022** statt.

Wählbar sind Deutsche im Sinne von Artikel 116 des Grundgesetzes und Staatsangehörige eines anderen Mitgliedstaates der Europäischen Union (Unionsbürger (m/w/d)), die vor der Zulassung der Bewerbungen in der Bundesrepublik Deutschland wohnen. Die Bewerber (m/w/d) müssen am Wahltag das 25., dürfen aber noch nicht das 68. Lebensjahr vollendet haben und müssen die Gewähr dafür bieten, dass sie jederzeit für die freiheitliche demokratische Grundordnung im Sinne des Grundgesetzes eintreten. Die weiteren Bestimmungen zur Wählbarkeit ergeben sich aus § 46 Gemeindeordnung.

Bewerbungen können bis spätestens **Montag, 28.02.2022, 18.00 Uhr**, schriftlich beim Vorsitzenden des Gemeindevwahlausschusses, Herrn Bürgermeister Thomas Knödler, Bürgermeisteramt Ilsfeld, Rathausstraße 8, 74360 Ilsfeld verschlossen mit der Aufschrift „Bürgermeisterwahl“ eingereicht werden.

Der Bewerbung sind folgende Unterlagen beizufügen oder spätestens bis zum Ende der Einreichungsfrist (siehe oben) nachzureichen:

- eine für die Wahl von der Wohngemeinde der Hauptwohnung des Bewerbers (m/w/d) ausgestellte Wählbarkeitsbescheinigung auf amtlichem Vordruck;
- eine eidesstattliche Versicherung des Bewerbers (m/w/d), dass kein Ausschluss von der Wählbarkeit nach § 46 Abs. 2 Gemeindeordnung vorliegt;
- Unionsbürger (m/w/d) müssen außerdem zu ihrer Bewerbung eine weitere eidesstattliche Versicherung abgeben, dass sie die Staatsangehörigkeit ihres Herkunftsmitgliedstaates besitzen und in diesem Mitgliedstaat ihre Wählbarkeit nicht verloren haben. In Zweifelsfällen kann auch eine Bescheinigung der zuständigen Verwaltungsbehörde des Herkunftsmitgliedstaats über die Wählbarkeit verlangt werden. Ferner kann von Unionsbürgern (m/w/d) verlangt werden, dass sie einen gültigen Identitätsausweis oder Reisepass vorlegen und ihre letzte Adresse in ihrem Herkunftsmitgliedstaat angeben.

Im Falle einer Neuwahl beginnt die Frist für die Einreichung neuer Bewerbungen am **Montag, 28.03.2022** und endet am **Mittwoch, 30.03.2022**, 18 Uhr. Im Übrigen gelten die Vorschriften für die erste Wahl.

Ort und Zeit einer eventuellen öffentlichen Vorstellung werden den zugelassenen Bewerbern (m/w/d) rechtzeitig mitgeteilt.

Der derzeitige Stelleninhaber bewirbt sich nicht mehr.

ÖFFENTLICHE BEKANNTMACHUNG

Gemeindeverwaltungsverband  
„Schozach-Bottwartal“

**2. Änderung der 3. Fortschreibung des Flächennutzungsplans  
Beteiligung der Öffentlichkeit nach § 3 Abs. 1 BauGB**

Die Verbandsversammlung des Gemeindeverwaltungsverbands Schozach-Bottwartal hat in öffentlicher Sitzung am 20.10.2021 die Einleitung des Verfahrens zur 2. Änderung der 3. Fortschreibung des Flächennutzungsplans beschlossen, den Vorentwurf

zur Flächennutzungsplanänderung mit Datum vom 24.09.2021 gebilligt und die Planung ebenfalls für die weiteren Verfahrensschritte gemäß § 3 und § 4 BauGB freigegeben.

Maßgebend für die Änderungsbereiche sind die nachfolgenden unmaßstäblichen Lagepläne:





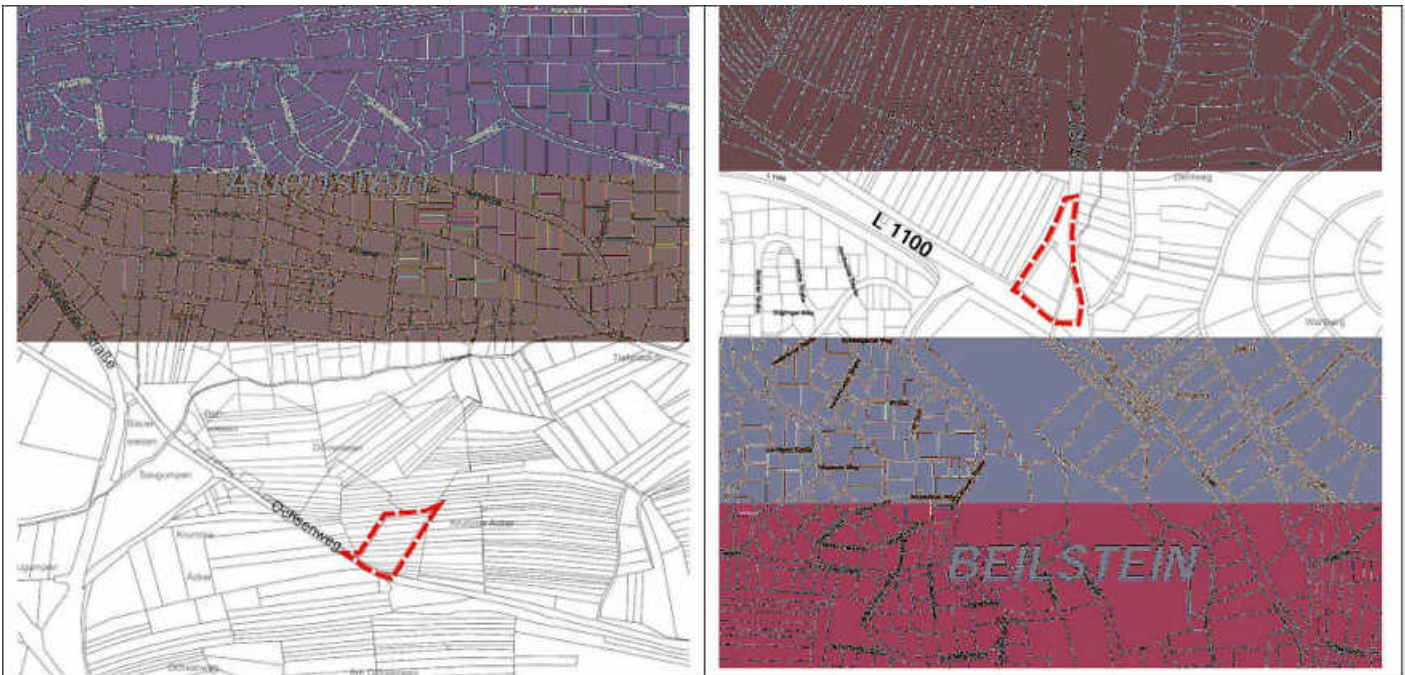

### Frühzeitige Beteiligung der Öffentlichkeit

Der Vorentwurf der **2. Änderung der 3. Fortschreibung des Flächennutzungsplans** mit Planzeichnung und der Begründung wird

**vom 27.01.2022 bis 24.02.2022**

in den Rathäusern der Gemeinde Abstatt (Rathausstraße 30, 74232 Abstatt), der Stadt Beilstein (71717 Beilstein, Hauptstr.19), der Gemeinde Ilsfeld (Rathausstraße 8, 74360 Ilsfeld) und der Gemeinde Untergruppenbach (Kirchstraße 2, 74199 Untergruppenbach) zu den üblichen Öffnungszeiten öffentlich ausgelegt. Während der Auslegung wird der Bürgerschaft Gelegenheit zur Äußerung und Erörterung der Planung gegeben.

Die Planunterlagen sowie die Bekanntmachung werden gemäß § 4a Abs. 4 BauGB im Zeitraum der frühzeitigen Beteiligung zudem auf den Homepages der Gemeinde Abstatt ([www.abstatt.de](http://www.abstatt.de)), der Stadt Beilstein ([www.beilstein.de](http://www.beilstein.de)), der Gemeinde Ilsfeld ([www.ilsfeld.de](http://www.ilsfeld.de)) und der Gemeinde Untergruppenbach ([www.untergruppenbach.de](http://www.untergruppenbach.de)) eingestellt.

### Ziel und Zweck der Planung

Aufgrund neuer städtebaulicher Entwicklungen und Erfordernisse ist eine Änderung der 3. Fortschreibung des Flächennutzungsplans erforderlich. Mit dieser Änderung des Flächennutzungsplans soll die planungsrechtliche Voraussetzung für die konkreten anstehenden städtebaulichen Entwicklungen aller vier Verbandsgemeinden geschaffen werden.

Mit der Änderung des Flächennutzungsplans werden unter anderem die städtebaulichen Ziele wie Schaffung von Wohnraum, Schaffung und Sicherung von Arbeitsplätzen, Umsetzung der Gewässerentwicklung, Ausbau der Erneuerbaren Energien, Stärkung des ÖPNV, Ausbau des Freizeitangebots sowie Sicherstellung der Abfallentsorgung verfolgt.

Die Änderung umfasst folgende Flächen:

- Erweiterung Neugreut in Untergruppenbach
- Gewerbeerweiterung Unteres Feld in Abstatt
- Gewässerentwicklung in Ilsfeld
- Photovoltaikanlage Autobahn in Ilsfeld
- Freiluft-Sporthalle in Auenstein
- Busdepot Drittelwiese in Beilstein

Zur Gewährleistung einer geordneten städtebaulichen Entwicklung an den geplanten Standorten wird deshalb die Änderung des Flächennutzungsplanes notwendig.

Gemäß § 2 Abs. 4 BauGB wird zu den Belangen des Umweltschutzes im weiteren Verfahren eine Umweltprüfung durchgeführt. Die Umweltprüfung wird in einem in die Begründung integrierten Umweltbericht dokumentiert.

Ilsfeld den 20.01.2022

Der Verbandsvorsitzende

Bürgermeister Thomas Knödler

ÖFFENTLICHE BEKANNTMACHUNG

**Gemeindeverwaltungsverband  
„Schozach-Bottwartal“**

### **3. Änderung der 3. Fortschreibung des Flächennutzungsplans Beteiligung der Öffentlichkeit nach § 3 Abs. 1 BauGB**

Die Versammlung des Gemeindeverwaltungsverbands Schozach-Bottwartal hat in öffentlicher Sitzung am 20.10.2021 die Einleitung des Verfahrens zur 3. Änderung der 3. Fortschreibung des Flächennutzungsplans beschlossen, den Vorentwurf

zur Flächennutzungsplanänderung mit Datum vom 24.09.2021 gebilligt und die Planung ebenfalls für die weiteren Verfahrensschritte gemäß § 3 und § 4 BauGB freigegeben.

Maßgebend für die Änderungsbereiche sind die nachfolgenden unmaßstäblichen Lagepläne:

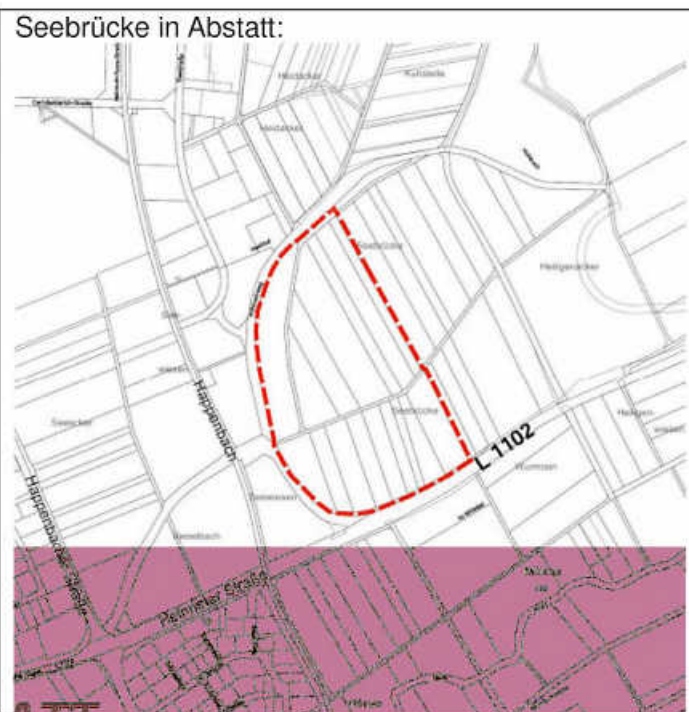

**Frühzeitige Beteiligung der Öffentlichkeit**

Der Vorentwurf der **3. Änderung der 3. Fortschreibung des Flächennutzungsplans** mit Planzeichnung und der Begründung wird vom

**27.01.2022 bis 24.02.2022**

in den Rathäusern der Gemeinde Abstatt (Rathausstraße 30, 74232 Abstatt), der Stadt Beilstein (71717 Beilstein, Hauptstr.19), der Gemeinde Ilfeld (Rathausstraße 8, 74360 Ilfeld) und der Gemeinde Untergruppenbach (Kirchstraße 2, 74199 Untergruppenbach) zu den üblichen Öffnungszeiten öffentlich ausgelegt. Während der Auslegung wird der Bürgerschaft Gelegenheit zur Äußerung und Erörterung der Planung gegeben.

Die Planunterlagen sowie die Bekanntmachung werden gemäß § 4a Abs. 4 BauGB im Zeitraum der frühzeitigen Beteiligung zudem auf den Homepages der Gemeinde Abstatt ([www.abstatt.de](http://www.abstatt.de)), der Stadt Beilstein ([www.beilstein.de](http://www.beilstein.de)), der Gemeinde Ilfeld ([www.ilsfeld.de](http://www.ilsfeld.de)) und der Gemeinde Untergruppenbach ([www.untergruppenbach.de](http://www.untergruppenbach.de)) eingestellt.

**Ziel und Zweck der Planung**

Aufgrund neuer städtebaulicher Entwicklungen und Erfordernisse ist eine Änderung der 3. Fortschreibung des Flächennutzungsplans erforderlich. Mit dieser Änderung des Flächennut-

zungsplans soll die planungsrechtliche Voraussetzung für eine anstehende städtebauliche Entwicklung in der Gemeinde Abstatt geschaffen werden.

Die Gemeinde Abstatt möchte zur Deckung des Wohnbauflächenbedarfs weiteres Wohnbauland erschließen, um der herrschenden Wohnungsnot in der Region entgegenzuwirken. Mit der Änderung des Flächennutzungsplans wird das städtebauliche Ziel der „Schaffung von Wohnraum“ verfolgt.

Die Änderung umfasst folgende Flächen:

- Höllwiesen/Wehräcker in Abstatt
- Seebrücke in Abstatt

Zur Gewährleistung einer geordneten städtebaulichen Entwicklung an den geplanten Standorten wird deshalb die die Änderung des Flächennutzungsplanes notwendig.

Gemäß § 2 Abs. 4 BauGB wird zu den Belangen des Umweltschutzes im weiteren Verfahren eine Umweltprüfung durchgeführt. Die Umweltprüfung wird in einem in die Begründung integrierten Umweltbericht dokumentiert.

Ilfeld den 20.01.2022

Der Verbandsvorsitzende  
Bürgermeister Thomas Knödler

**Gemeinde Ilfeld**

**Öffentliche Bekanntmachung**

**Absage der Jagdgenossenschaftsversammlung des gemeinschaftlichen Jagdbezirks Ilfeld**

Aufgrund der aktuellen Corona-Lage und der sich massiv ausbreitenden Omikron-Variante **wird die Versammlung der Jagdgenossenschaft Ilfeld am 03.02.2022 in der Gemeindehalle hiermit abgesagt** und auf einen späteren Zeitpunkt verschoben. Die Einladung wird zu gegebener Zeit wieder in den Ilfelder Nachrichten bekannt gemacht.

Ilfeld, den 20.01.2022

Für den Gemeinderat:  
Thomas Knödler, Bürgermeister

**IMPRESSUM**

**Herausgeber:** Gemeinde Ilfeld, Rathausstraße 8, 74360 Ilfeld, Tel. 07062 9042-0, Fax 07062 9042-19, E-Mail: [gemeinde@ilsfeld.de](mailto:gemeinde@ilsfeld.de)

**Druck und Verlag:** Nussbaum Medien Weil der Stadt GmbH & Co. KG, 71263 Weil der Stadt, Merklinger Str. 20, Telefon 07033 525-0, [www.nussbaum-medien.de](http://www.nussbaum-medien.de)

**INFORMATIONEN**

**Anzeigenverkauf:** Tel. 07033 525-0, [wds@nussbaum-medien.de](mailto:wds@nussbaum-medien.de)

**Vertrieb (Abonnement und Zustellung):** G.S. Vertriebs GmbH, Josef-Beyerle-Straße 2, 71263 Weil der Stadt, Tel. 07033 6924-0, E-Mail: [info@gsvertrieb.de](mailto:info@gsvertrieb.de),

**Verantwortlich für den amtlichen Teil, alle sonstigen Verlautbarungen und Mitteilungen:**

Bürgermeister Thomas Knödler oder sein Vertreter im Amt –

für „Was sonst noch interessiert“ und den **Anzeigenteil:**

Klaus Nussbaum, Merklinger Str. 20, 71263 Weil der Stadt.

Internet: [www.gsvertrieb.de](http://www.gsvertrieb.de)

Erscheinung: Das Amtsblatt erscheint i. d. R. wöchentlich am Donnerstag (an Feiertagen am vorhergehenden Werktag), mindestens 46 Ausgaben pro Jahr.

**Redaktionsschluss:** dienstags, 12.00 Uhr



## Ilsfeld aktuell

### Landratsamt Heilbronn

#### Zensus 2022 – Interviewer für den Landkreis Heilbronn gesucht

Das Landratsamt Heilbronn sucht für die vom 16. Mai bis 31. Juli 2022 anstehende Volkszählung (Zensus) 500 Interviewer. Diese erhalten eine ehrenamtliche Aufwandsentschädigung von etwa 700 Euro. Jeder Interviewer befragt rund 150 Personen, das entspricht etwa 30 bis 50 Haushalten. Weniger sind nach vorheriger Vereinbarung möglich.

Der Zeitaufwand für einen Fragebogen beträgt durchschnittlich 5 -10 Minuten. Bei den Interviews werden Fragen zu den allgemeinen personenbezogenen Daten, wie Name, Anschrift, Geburtsdatum und Staatsangehörigkeit, gestellt.

Die zur Verschwiegenheit verpflichteten volljährigen Interviewerinnen und Interviewer werden für die Tätigkeit entsprechend geschult. Für die Befragung sind gute Deutschkenntnisse, Mobilität und es wird ein offener und freundlicher Umgang vorausgesetzt. Wohnortnahe Erhebungen werden ermöglicht, um die Fahrtwege für die Interviewerinnen und Interviewer weitestgehend gering zu halten. Befragungen in der unmittelbaren Nachbarschaft sind selbstverständlich ausgeschlossen.

Der Zensus wird nicht nur in Deutschland, sondern in der gesamten Europäischen Union durchgeführt, wobei nach dem Zufallsverfahren Adressen von etwa 10 % der Bevölkerung ausgewählt werden. Die anonymisiert ausgewerteten Daten dienen als Basis für politische Entscheidungen, sowie für die Zuweisung von Geldern auf Grundlage der Bevölkerungszahlen.

Weitere Informationen erhalten die Interviewerinnen und Interviewer bei der Zensus-Erhebungsstelle des Landratsamtes in der Uhlandstraße 25 telefonisch unter 07131/27563-0, per Mail unter [zensus@landratsamt-heilbronn.de](mailto:zensus@landratsamt-heilbronn.de) oder auf [www.landkreis-heilbronn.de/zensus2022](http://www.landkreis-heilbronn.de/zensus2022). Interessierte können sich über das Kontaktformular auf der Homepage des Landratsamtes auf <https://www.landkreis-heilbronn.de/zensus-2022.79681.htm> bewerben.

## Aus dem Standesamt

### Sterbefall

15.01.2022

Martha Witt geb. Losberger, Ilsfeld

## Auf einen Blick

### Glückwünsche

Wir wünschen allen Bürgerinnen und Bürgern, die im Laufe der kommenden Woche ihren Geburtstag feiern, für das neue Lebensjahr alles Gute und vor allem Gesundheit.

Herr Joachim Heinz zum 75. Geburtstag am 21.01.

Herr Johann Mertz zum 70. Geburtstag am 21.01.

Herr Vincenzo Francesco Varrina zum 70. Geburtstag am 22.01.

Frau Luise Renate Eisenmann zum 70. Geburtstag am 23.01.

Herr Bruno Karl Friedlin zum 80. Geburtstag am 24.01.

Frau Lotte Frieda Ade zum 70. Geburtstag am 24.01.

Herr Günter Stettner zum 70. Geburtstag am 25.01.

Frau Lydia Rosalia Zmystowski zum 75. Geburtstag am 26.01.

Frau Anneliese Brigitte Ida Nägele-Duchatsch zum 75. Geburtstag am 26.01.

## Jubilare

### Besuche der Jubilare werden weiterhin ausgesetzt

Zu besonderen Jubiläen wie runden Geburtstagen ab 80 Jahren oder goldenen Hochzeiten ist es üblich, dass Herr Bürgermeister Thomas Knödler persönlich gratuliert oder, wenn dieser verhindert ist, einer seiner Stellvertreter bzw. Stellvertreterinnen die Glückwünsche der Gemeinde Ilsfeld zum jeweiligen Ehrentag überbringt.

Auf Grund der aktuellen Situation der Corona-Pandemie werden alle Jubilar-Besuche für den Februar abgesagt, um den Jubilaren den größtmöglichen Schutz vor einer möglichen Ansteckung zukommen zu lassen.

Vielen Dank für Ihr Verständnis und bleiben Sie gesund!

## Mediothek

### Öffnungszeiten Mediothek

Mo	geschlossen
Di	10:00 - 19:00 Uhr (durchgehend)
Mi	14.30 - 18.00 Uhr
Do	14.30 - 18.00 Uhr
Fr	10.00 - 13.00 Uhr
Sa	10.00 - 13.00 Uhr

König-Wilhelm-Str. 80, 74360 Ilsfeld, Tel. 07062 9042-15,

Mail [mediothek@ilsfeld.de](mailto:mediothek@ilsfeld.de)

[www.ilsfeld.de/mediothek](http://www.ilsfeld.de/mediothek)

Folgen Sie uns doch auch auf Instagram und Facebook unter [mediothek.ilsfeld](https://www.instagram.com/mediothek.ilsfeld)

### Medientipp der Woche

#### Furzipups und Hicksi Huhn

Der kleine Knatterdrache Furzipups ist ein bisschen anders als seine Verwandten. Anstatt vorne Feuer zu speien, kommt hinten nur ein Pups. Eines Tages landet auch noch ein seltsam verzotteltes Urhuhn neben ihm. Und es hat Schluckauf! Klar, dass Furzipups ihm helfen will - auch wenn die großen Drachen die Augen verdrehen. Aber was, wenn der Schluckauf einfach nicht verschwinden will?!

Ein wunderbar humorvolles Bilderbuch mit witzigen Reimen und farbenfrohen Illustrationen. Zum Vorlesen, Lachen, Mithicksen und Mitpupsen.

### Erfolgreicher Abbau des Bücherbaums



Da war er nur noch zur Hälfte übrig ...

Foto: M. Kloiber



Ziemlich lange hat der Weihnachtsbaum aus Büchern am vergangenen Samstag standgehalten, aber irgendwann hat er sich dem Druck gebeugt. Und unsere Leserinnen und Leser haben ganz schön viele der aussortierten und gespendeten Bücher, aus denen der Baum gebaut war, mitgenommen – danke fürs Plündern. Der Rest wird jetzt erst mal wieder in den Keller geräumt und im Dezember baut das Team der Mediothek dann einen neuen Baum aus Büchern.

Übrigens, auch danke an alle, die bei dem Schätzspiel mitgemacht haben. Die Schätzungen, aus wie vielen Büchern der Baum bestand, reichten von 76 bis 584 Bücher. Fast die Mitte ist richtig: den Baum haben wir aus 290 Büchern gebaut. Die Person, die am nächsten lag, wird von uns benachrichtigt und gewinnt einen Buchgutschein.

## Umwelt aktuell

### Recyclinghof Ilsfeld

Ilsfeld, Mercedesstraße

Donnerstag, Freitag 14.00 - 18.00 Uhr, Samstag 9.00 - 13.00 Uhr

### Häckselplatz Erddeponie Neckarwestheim

Freitag 13.30 - 17.00 Uhr, Samstag 10.00 - 14.00 Uhr

Für abweichende Öffnungszeiten (Feiertage) informieren Sie sich bitte auf unserer Homepage.

### Hausmülldeponien

#### Eberstadt

Montag - Freitag 7.45 - 12.00 Uhr und 13.00 - 16.30 Uhr

Samstag 9.00 - 11.30 Uhr

#### Schwaigern-Stetten

Dienstag - Freitag 7.45 - 12.00 Uhr und 13.00 - 16.30 Uhr

Samstag 8.00 - 12.30 Uhr

## Soziale Einrichtungen

### Diakoniestation

#### Schozach-Bottwartal e. V.

**Wir sind während unserer Bürozeiten von Montag bis Freitag in der Zeit von 7:00 bis 16:00 Uhr unter Tel. 07062 973050, 74360 Ilsfeld, Bahnhofstraße 2, für Sie erreichbar.**

#### Kranken- und Altenpflege

Pflegedienstleitung: **Ingrid Arnold, stellv. Ursula Wüstholtz**

Tel. 07062 9730515, persönliche Sprechzeiten: Mo. bis Fr. von 7:00 bis 14:00 Uhr sowie nach Vereinbarung.

**Termine für Beratungsgespräche oder Termine für Qualitätssicherungsbesuche können Sie während der angegebenen Zeiten gerne vereinbaren.**

#### Hauswirtschaftliche Versorgung und Familienpflege

Einsatzleitung: **Nadine Bosch,**

stellv. Einsatzleitung **Regine Schmutzer**

Tel. 07062 9730513, persönliche Sprechzeiten: Mo. bis Fr. von 8:00 bis 11:00 Uhr sowie nach Vereinbarung.

#### Verwaltung:

**Nicole Schöne, Gabriele Vogt,**

Tel. 07062 973050, Fax 07062 97305-20,

#### Geschäftsführung:

**Matthias Brauchle,**

Tel. 07062 9730512

info@diakonie-ilsfeld.de, www.diakonie-ilsfeld.de

## IAV-Beratungsstelle für ältere, hilfe- und pflegebedürftige Menschen

### Sie finden Beratung und Unterstützung bei

- Krankheit, Alter und Behinderung,
- Pflegebedürftigkeit und damit verbundenen finanziellen und organisatorischen Fragen,
- der Vermittlung von ambulanten und stationären Hilfen rund um die Pflege, Krankheit, Alter und Behinderung.

Die Beratung ist neutral, trägerübergreifend, kostenlos und unterliegt der Schweigepflicht. Ihre Ansprechpartnerin für die Gemeinden Abstatt, Beilstein, Ilsfeld und Untergruppenbach inkl. der Teilorte ist Frau Stöhr.

### Die Beratungszeiten sind:

**Dienstag und Donnerstag: 10.00 - 12.00 Uhr**

**Telefon 07062 9730518, IAV-Stelle Ilsfeld, Bahnhofstr. 2.**

Selbstverständlich können für Beratungsgespräche auch Hausbesuche vereinbart werden.

### Königin-Charlotte-Stift

Schwabstr. 33, 74360 Ilsfeld, Tel.: 07062 91652-0 und Fax -290

Hausleitung: Jochen Burkert

Hauswirtschaftliche Leitung: Kathrin Sander

Verwaltung: Margrit Mildner

### Möchten Sie sich gerne ehrenamtlich engagieren und für andere Menschen Gutes tun?

Wir benötigen Sie für kleine Tätigkeiten z.B. Spaziergehen, Vorlesen, Basteln, Unterhalten und was Sie gerne tun. Bitte rufen Sie uns an. Unsere Bewohnerinnen und Bewohner freuen sich.

### Termine zur Beratung und Hausbesichtigung können gerne vereinbart werden.

Schwabstr. 33, Tel. 07062 91652-0, Fax 07062 91652-290

### ASB Tagespflege Ilsfeld,

#### ASB Region Heilbronn-Franken

Die TAGESPFLEGE - Gemeinsam statt einsam

Das richtige Angebot, wenn:

- Sie tagsüber nicht alleine zu Hause sein wollen oder können,
- Sie sich Abwechslung, Gesellschaft und Ansprache wünschen.
- Sie gerne an Gymnastik, Gedächtnis- und Ratespielen teilnehmen möchten,
- Sie gerne backen, singen, feiern, spazieren gehen und vieles mehr!
- Sie würden sich unsere Tagespflege gerne anschauen?

Vereinbaren Sie doch einen Termin zur Besichtigung!

Öffnungszeiten: Mo. - Fr., 8.00 bis 16.00 Uhr

Telefon: 07062 - 979296

E-Mail: tagespflege-ilsfeld@asb-heilbronn.de

Ansprechpartner: Birgit Koch – Leitung

Ute Bartels – stv. Leitung

### Ambulante Palliativversorgung Region HN e.V.

**Die spezialisierte ambulante palliative Versorgung e. V. (SAPV) ist für die Region Heilbronn** eine ergänzende Versorgung von Patienten im fortgeschrittenen Stadium einer unheilbaren Erkrankung, die unter einer ausgeprägten Symptomatik leiden oder eine aufwändige Versorgung benötigen. Ziel ist es, die Lebensqualität der Patienten zu erhalten oder zu verbessern. Das Palliativ-Care-Team (PCT) der SAPV aus erfahrenen Pflegekräften und Ärzten will den Betroffenen ein menschenwürdiges Leben in ihrer vertrauten Umgebung ermöglichen. Im Vordergrund steht nicht eine Behandlung mit dem Ziel der Heilung, sondern die Linderung der belastenden Symptome, wie z. B. Schmerzen, Übelkeit oder Atemnot.

Ihre bisherige Versorgung durch den Hausarzt oder einen ambulanten Pflegedienst bleibt bestehen.

Das Palliative-Care-Team ergänzt mit spezialisierten Leistungen Ihre Behandlung. Das geschieht immer in enger Zusammenarbeit und individuell abgestimmt. Unsere Einsätze können im häusli-

chen Bereich, in Pflegeheimen oder in anderen Institutionen realisiert werden.

**Für Fragen stehen Ihnen gerne:** Palliativarzt Sigmund Jakob und Palliativfachkraft Anja Ferlora zur Verfügung.

Tel.: 07134 900 180

E-Mail: info@sapv-heilbronn.de

Weitere Informationen: www.sapv-heilbronn.de

**Die spezialisierte ambulante palliative Versorgung e. V. (SAPV) ist für die Region Heilbronn** eine ergänzende Versorgung von Patienten im fortgeschrittenen Stadium einer unheilbaren Erkrankung, die unter einer ausgeprägten Symptomatik leiden oder eine aufwändige Versorgung benötigen. Ziel ist es, die Lebensqualität der Patienten zu erhalten oder zu verbessern. Das Palliativ-Care-Team (PCT) der SAPV aus erfahrenen Pflegekräften und Ärzten will den Betroffenen ein menschenwürdiges Leben in ihrer vertrauten Umgebung ermöglichen. Im Vordergrund steht nicht eine Behandlung mit dem Ziel der Heilung, sondern die Linderung der belastenden Symptome, wie z. B. Schmerzen, Übelkeit oder Atemnot.

Ihre bisherige Versorgung durch den Hausarzt oder einen ambulanten Pflegedienst bleibt bestehen.

Das Palliative-Care-Team ergänzt mit spezialisierten Leistungen Ihre Behandlung. Das geschieht immer in enger Zusammenarbeit und individuell abgestimmt. Unsere Einsätze können im häuslichen Bereich, in Pflegeheimen oder in anderen Institutionen realisiert werden.

**Für Fragen stehen Ihnen gerne:** Palliativarzt Sigmund Jakob und Palliativfachkraft Anja Ferlora zur Verfügung.

Tel.: 07134 900 180

E-Mail: info@sapv-heilbronn.de

Weitere Informationen: www.sapv-heilbronn.de

## Bürger für Bürger e. V. Bürgerservice

Bürger der Gemeinde Abstatt – Beilstein – Ilsfeld – Untergruppenbach (mit eingemeindeten Orten) helfen ihren älteren und hilfsbedürftigen Mitbürgerinnen und Mitbürgern. Schwerpunktmäßig bietet der Verein Bürger für Bürger e. V. folgende Leistungen an, ohne in Konkurrenz zu den gewerblichen Unternehmen oder professionellen Organisationen zu treten:

- Kleine handwerkliche Hilfsdienste in Haus und Garten (Gardinen auf- und abhängen, Rasen mähen, Briefkasten leeren)
- Kleine Fahrdienste (auch mit Begleitung) zum Arzt, zur Massage etc.
- Haussitting (Haustiere füttern/ausführen, Blumen gießen)
- Kleine Besorgungen (Grab gießen, einkaufen, Arznei holen)
- Schriftverkehr mit Behördengängen zu Behörden/Krankenkassen
- Betreuung

**Neue Mitglieder, die Hilfeleistungen erbringen wollen,** können sich an die Ortskoordinatoren/in wenden.

Falls Sie den zuständigen Ortskoordinator/in Ihrer Gemeinde nicht erreichen können, wenden Sie sich an einen anderen Ortskoordinator/in!

**Wir alle helfen Ihnen!**

für **74232 Abstatt:**

Annette Jacob

Weststraße 8

Tel.: 07062 / **61242**

E-Mail: jacob.annette@web.de

für **71717 Beilstein:**

Ingrid Bauer

Heilbronner Straße 38

Tel.: 07062 / **8802**

E-Mail: mus.grit@outlook.de

**und**

Otto Sonnenwald

Schmidhausener Str. 20

Tel.: 07062 / **8790**

E-Mail: c-o.sonnenwald@t-online.de

für **74360 Ilsfeld, Schozach, Auenstein**

Jutta Layer

Im Ring 50

Tel.: 07062 / **61029**

E-Mail: layer.jutta@t-online.de

**und**

Mechthild Jäger

Rieslingstraße 37

Tel.: 07062 / **6967**

E-Mail: resi47@web.de

für **74199 Untergruppenbach:**

Claudia Schlenker

Habichthöhe 81

Tel.: 07131 / **970465**

E-Mail: claudiaschlenker@gmx.de

für **74199 Unter- und Oberheinriet:**

Ursula Schaber

Am Lerchenberg 13

Tel.: 07130 / **9564**

E-Mail: ursulaschaber@web.de

## Psychologische Außensprechstunde in Ilsfeld

**Gerne können Sie sich mit Fragen in Verbindung mit:**

- Ihrem eigenen Leben (für Erwachsene und Jugendliche)
- Ihrer Familie
- Ihren Kindern
- Ihrer Partnerschaft
- Trennung und Scheidung
- Ihrem Arbeitsplatz

an uns wenden, um gemeinsame Ideen und Lösungsmöglichkeiten zu entwickeln. Beraten werden Sie durch Angela Tatti, Lebens-, Paar- und Erziehungsberaterin in den Räumen der Diakoniestation (2. OG, 1. Raum rechts). Termine erhalten Sie nach Absprache über das Sekretariat der Psychologischen Beratungsstelle des Kreisdiakonieverbandes unter Tel.: 07131 964420. Die Erziehungs- und Jugendberatung ist kostenlos.

## Tageseinrichtungen für Kinder

### TEK Sternschnuppe

#### Ein Ausflug der Sonnen- und Mondkinder

Wir sind dann mal weg! So verschieden sind wir uns von den anderen Kindern und machten uns auf dem Weg ins Puppentheater in der Gemeindehalle Ilsfeld. Begrüßt wurden wir gleich am Eingang von den Polizisten. Aufgeregt suchten wir unsere Sitzplätze. Und vor uns stand eine riesengroße Verkehrspuppenbühne. Plötzlich ging das Licht aus.

Das war ein Zeichen dafür, dass das Puppentheater jetzt anfängt. Es ging um einen Autofahrer, der viel zu schnell und unvorsichtig über den Zebrastreifen fuhr. Dank der Hilfe von Struppi, dem Hund, hat der Polizist den Schnellfahrer erwischen können, indem er einen Blitzer aufstellte. Mit der Unterstützung von Handpuppen zeigten uns die Polizisten wie gefährlich das Spielen auf und an der Straße sein kann und wie wir uns am besten in Verkehrssituationen richtig verhalten könnten. Das Schauen nach links und rechts ist sehr wichtig! Und damit wir es auch richtig machen, haben wir einen Spruch auswendig gelernt.

Der geht so: „Links, rechts, links, Augen auf das bringt's.“

Anschließend haben wir eine lustige Party gefeiert mit lauter Musik und wir haben mitgesungen und mitgetanzt. Es gab sogar eine echte Discokugel. Zum Abschluss bedankten wir uns recht



herzlich bei den Polizisten und machten uns wieder auf dem Weg in die Kita.

Wir waren uns alle einig: Das war ein spannender, lustiger und lehrreicher Tag gewesen.

### TEK Wunderland

#### Puppentheater „Rudi Raser“

Für die Vorschulkinder gab es am Mittwoch den 12.01.22 ein Puppentheater in der Gemeindehalle Ilsfeld. Als wir dort ankamen wurden wir herzlich von drei Polizisten begrüßt. Diese haben uns das unterhaltsame und gleichzeitig sehr lehrreiche Theaterstück vorgestellt. Die Kinder durften mitsingen und auch den Polizisten dabei helfen Rätsel zu lösen. Die Polizisten haben die Kinder in das Theaterstück miteingebunden und ihnen auf eine sehr unterhaltsame Weise viel über das Verhalten im Straßenverkehr erklärt. Anschließend kam dann ein Polizist hinter der Bühne hervor und ging mit den Kindern noch einmal die Regeln im Straßenverkehr durch. Somit wurden alle Fragen der Kinder beantwortet und ein schöner Ausflug ging zu Ende.

### TEK Pustebume

#### Kinderhort Pustebume

Vor Weihnachten war im Kinderhort Pustebume einiges los..... Am Mittwoch 22. Dezember sind wir losgezogen, „bewaffnet“ mit großen Tellern Weihnachtsplätzchen, und haben den Seniorenzentren in Ilsfeld einen Besuch abgestattet. Unser erster Halt war in der Tagespflege des ASB. Wir wurden freudig und nett empfangen.



Zuerst haben wir zusammen das Lied „O Tannenbaum“ gesungen und dann aus voller Kehle „In der Weihnachtsbäckerei“. Passend zum Lied haben wir einen Teller mit selbstgebackenen Weihnachtsplätzchen an die Senioren überreicht. Unser nächster Stopp war beim Königin-Charlotte-Stift.



zuerst gab es unser Ständchen für die Bewohner des 1. Stockes und danach natürlich auch noch für die Bewohner im Erdgeschoss..



Auch hier hatten wir einen Teller mit unseren Weihnachtsplätzchen mitgebracht ..... wie wir auch gesungen haben: In der Weihnachtsbäckerei gibt es manche Leckerei, zwischen Mehl und Milch macht so mancher Knlich (wir Hortkinder) eine riesengroße Kleckerei.....

Die Senioren haben sich gefreut, mitgeklatscht und gesungen. Wir wurden in allen Einrichtungen mit Süßigkeiten verwöhnt und belohnt. Vielen Dank!!!

Zur Mittagszeit haben wir uns auf den Weg zurück zur Mensa gemacht. Hungrig vom Singen und Spazieren gehen gab es dort Mittagessen.

Mit vollen Bäuchen gestärkt, wollten wir zurück in unsere Gruppen..... aber – wow – in der Zwischenzeit war der Weihnachtsmann da und wollte uns unsere Geschenke geben.



Leider hatte der Weihnachtsmann so kurz vor Weihnachten soo-ooo viel zu tun, so dass er leider nicht auf uns warten konnte. Er hat uns aber einen Brief und unsere Geschenke dagelassen. Wir waren gespannt was in dem Brief steht. Der Weihnachtsmann hat uns erklärt, warum er nicht warten konnte, hat uns frohe Weihnachten gewünscht und uns gebeten nett zu unseren Erziehern zu sein.

Unsere Freude war natürlich riesig!

Unser toller Tag war damit noch nicht vorbei, die Überraschungen gingen weiter.

Wir haben gemeinsam auf dem Schulhof Bewegungsspiele gemacht. Aufgeteilt in Gruppen waren wir motiviert bei der Sache. Bei einer Weihnachtsfeier darf die Verpflegung nicht fehlen, bei uns natürlich auch nicht.



Warmer Kinderpunsch und Weihnachtsplätzchen schmecken in der Kälte doppelt so gut.

mhhhhh sooooo lecker

Wie immer wenn es viel Spaß macht und schön ist, war der Tag auch schon fast zu Ende und wir wurden abgeholt.



## Schulen

### Musikschule Schozachtal

#### Musizieren auf Rezept?

...Schön wäre es. Bei unserem diesjährigen Teamtag machte als frischgebackener Mentor Bernd Lindauer die Gesundheit beim Musizieren zum Thema. Er stellte seine Ausbildung und Qualifikationen vor und auch sein Angebot eines gesundheitlichen Präventionsprogramms.

Aspekte wie Übungen zur Auftrittsangst sowie die Vorbeugung oder Erkennung von Haltungsschäden wurden angeregt diskutiert.



Teamtag

Foto: Braulik

Digitalisierung ist und war ein großes Thema. Nicolaus Halfmann von der Firma ERNANI machte uns mit der „ERNA“App vertraut, die in Zusammenarbeit mit dem Musikschulverband entwickelt wurde.

Gerd Wolss, Schulleiter, Telefon: 07062 67081

stellvertretende Schulleiterin: Ute Niklaus

E-Mail: info@musikschule-schozachtal.de

Homepage: www.musikschule-schozachtal.de

Adresse: Goldschmiedstraße 14, 74232 Abstatt

Öffnungszeiten Sekretariat:

Mo. – Fr., 08.00 – 12.00 Uhr und Di., 14.00 – 16.00 Uhr

## Kirchliche Nachrichten

### Evangelische Kirchengemeinde Ilsfeld/Schozach

#### Evang. Pfarramt Ilsfeld I

Pfarrer Martin Bulmann

Charlottenstraße 11, 74360 Ilsfeld, Tel. 07062-61355

E-Mail: pfarramt.ilsfeld@elkw.de und

Martin.Bulmann@elkw.de

#### Evang. Pfarramt Ilsfeld II (50 Prozent)

Pfarrer Rosemarie Köger-Stäbler

Charlottenstr. 11, 74360 Ilsfeld, Tel. 07131-6422681

E-Mail: rosemarie.koeger-staebler@elkw.de oder

pfarramt.ilsfeld@elkw.de

#### Evangelische Kirchenpflege Ilsfeld, Bankverbindungen

Kreissparkasse Heilbronn, Konto: BIC: HEISDE66XXX;

IBAN: DE37 6205 0000 0000 0594 08

Volksbank Ilsfeld, Konto: BIC: GENODES1BIA;

IBAN: DE28 6206 2215 0050 1380 06

#### Jugendreferentin im ‚Distrikt Süd‘

Anna Reinhart, a.reinhart@ejw-heilbronn.de

Tel. 0170 55 14 557, Am Wollhaus 13 im Hans-Riesser-Haus,

74072 Heilbronn

#### Ev. Kindertagesstätte Dorastift, Rathausstraße:

Tel. 07062-61116

#### Internetseite der Kirchengemeinde:

www.ilsfeld-evangelisch.de

#### Gemeindebüro

Pfarramtssekretärin Katja Schnabel,

E-Mail: pfarrbuero.ilsfeld@elkw.de

Öffnungszeiten im Gemeindebüro:

Das Gemeindebüro ist am Montag, Mittwoch und Donnerstag jeweils von 9:00 Uhr bis 12:00 Uhr für den Publikumsverkehr geöffnet. Die Abstands- und Hygienerichtlinien sind hierbei zu beachten.

#### Bartholomäuskirche Ilsfeld ...

... ist sonntags nach dem Gottesdienst für interessierte Besucher (zur Besichtigung oder als Raum der Stille) tagsüber geöffnet.

#### Sonntag, 23.01. – 3. Sonntag nach Epiphania

**Wochenspruch** „Und es werden kommen von Osten und von Westen, von Norden und von Süden, die zu Tisch sitzen werden im Reich Gottes.“ (Lukas 13,29)

**10:00 Uhr Gottesdienst** in der Bartholomäuskirche in Ilsfeld mit Pfarrerin Rosemarie Köger-Stäbler

**Opfer** Johann-Geyling-Haus

**Opfer vom 16.01.**

Das Opfer am 16.01. war bestimmt für die Leonhardskirche in Schozach und ergab in Schozach 40,50 € und in Ilsfeld 102,02 €.

#### Mittwoch, 26.01.

**7:00 Uhr Frühgebet** im Johann-Geyling-Haus

**15:15 Uhr Konfirmandenunterricht Gruppe 1** im Johann-Geyling-Haus

**17:00 Uhr Konfirmandenunterricht Gruppe 2** im Johann-Geyling-Haus

**20:00 Uhr Posaunenchorprobe** im Johann-Geyling-Haus

#### Freitag, 28.01.

**17:30 Uhr Pfadfinder „Neue Sippe“ (Jg. 2012-2014)** im Johann-Geyling-Haus

**17:30 Uhr Pfadfinder „Sippe Flinke Füchse“ (Jg. 2008-2011)** im Johann-Geyling-Haus

**17:30 Uhr Pfadfinder „Sippe Großer Adler“ (Jg. 2006-2008)** im Johann-Geyling-Haus

#### AUSBLICK

#### Sonntag, 30.01. – Letzter Sonntag nach Epiphania

**10:00 Uhr Gottesdienst** in der Bartholomäuskirche in Ilsfeld mit Pfarrer Martin Bulmann

#### Gottesdienst in unserer Kirchengemeinde

In der **Bartholomäuskirche** in Ilsfeld feiern wir **jeden Sonntag um 10 Uhr Gottesdienst**, in der **Leonhardskirche** in Schozach jeden **1. und 3. Sonntag im Monat**.

Derzeit gilt für unsere Gottesdienste: Die Dauer der Gottesdienste in unseren Kirchen ist auf 30 Minuten begrenzt. Der Gemeindegesang in geschlossenen Räumen ist untersagt. Wir müssen wieder 2 Meter Mindestabstand einhalten. Der Mindestabstand kann nur von Personen, die in einem Haushalt zusammenleben, unterschritten werden. Die Mund-Nasen-Bedeckung (nur FFP2-Maske) muss während des gesamten Gottesdienstes getragen werden.

Auf unserer Homepage [www.ilsfeld-evangelisch.de](http://www.ilsfeld-evangelisch.de) finden Sie den Link zum Livestream, mit dem Sie den Gottesdienst zuhause mitfeiern können.

Wir laden sehr herzlich zu den Gottesdiensten in unserer Kirchengemeinde ein.

### Evangelische Kirchengemeinde Auenstein

#### Pfarrer Hans-Peter Müller

Pfarramt: Schulstraße 2, 74360 Ilsfeld-Auenstein

Telefon: 07062 61865

E-Mail: Pfarramt.Auenstein@elkw.de

Homepage: [www.kirche-auenstein.de](http://www.kirche-auenstein.de)

#### Gemeindebüro: Ute Knödler

Mittwoch 16.00 Uhr - 18.00 Uhr und Freitag 8.00 Uhr - 12.00 Uhr

Telefon 07062 61865

E-Mail: Gemeindebuero.Auenstein@elkw.de

#### Distrikt-Diakonin Margarethe Herter-Scheck

Im Mühlrain 48, 74360 Ilsfeld-Auenstein

Telefon: 07062 674096, Fax 07062 9175800

E-Mail: Diakonat.Marbach-Nord@t-online.de